AUDI SMARTBOX Interface

Anleitung / Quick Guide

German / English

Inhalt

INSTALLATION 1
TASTEN FUNKTIONEN / KEY FUNCTIONS 2
AUTOKIT MENU / FUNCTIONS 4
WIRELESS CARPLAY CONNECTION 4
KONFORMITÄTSERKLÄRUNG 5

INSTALLATION

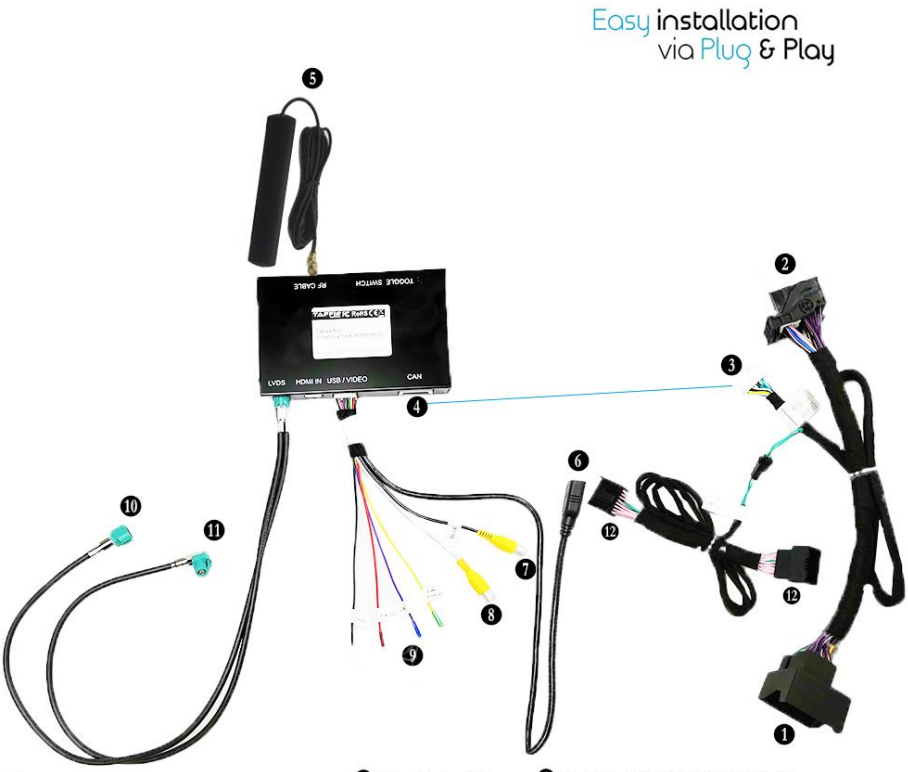

1. CONNECT TO ORIGINAL RADIO PLUG
2. CONNECT TO ORIGINAL RADIO
3. CONNECT TO 4
4. CONNECT WITH PLUG 3
5. WIFI ANTENNA
6. USB
7. FRONT CAM
8. CREAR CAM
9. CAM DETECT / CAM 12V+/GND
10. CONNECT TO ORIGINAL DISPLAY PLUG
11. CONNECT TO ORIGINAL DISPLAY
12. CONNECT TO CAN (UNMOUNT HAND-GLOVE COMPARTMENT)

TASTEN FUNKTIONEN / KEY FUNCTIONS

GERMAN

1) Laustärke Taste > kurzes drücken für Lautlos stellen

2) Menü Taste > kurzes drücken um zurück zu Carplay Interface zu wechseln

3) Zurück Taste > kurzes drücken um zum vorherigen Menü zu gelangen
3) Lange drücken um Carplay Box zurückzusetzen

4) Drehtaste > selbe Funktion wie im Originalsystem

5) Selbe Funktion wie im Originalsystem

6) lange drücken um zu Carplay zu wechseln

7) Wenn Carplay angesteckt ist wird die Soundquelle automatisch auf AUX geschaltet

8) OK Taste > zum Bestätigen

9) Voice Taste > kurzes drücken für originale Sprachsteuerung
Lang drücken Carplay Siri oder Android Sprachsteuerung zu starten

10) lang drücken um zu Carplay umzuschalten

ENGLISH

1 =	Volume Control
2 =	Long press to switch modes
3 =	Return to previous Mode
4 and 5 =	Same as original function
6 =	Long press to switch modes
7 =	To select aux source
8 =	same as original funtion
9 =	Long press to wake up SIRI
10 =	Long press to start Smartbox

AUTOKIT MENU / FUNCTIONS

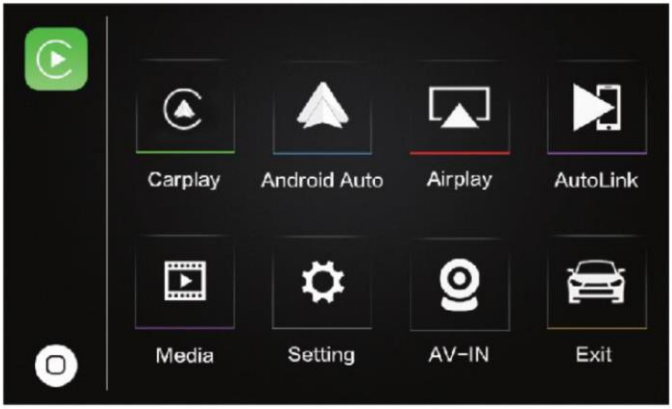

USB Carplay, AndroidAuto, Media Player Mirrolink : Airplay / Autolink

WIRELESS CARPLAY CONNECTION

1. SELECT Carplay / Wählen Sie Carplay
2. Turn On Phone Wifi / Schalten Sie ihr W-LAN ein
3. Turn On phone Bluetooth and connect with AutoKit / Schalten Sie Bluetooth ein und verbinden Sie es mit AutoKit

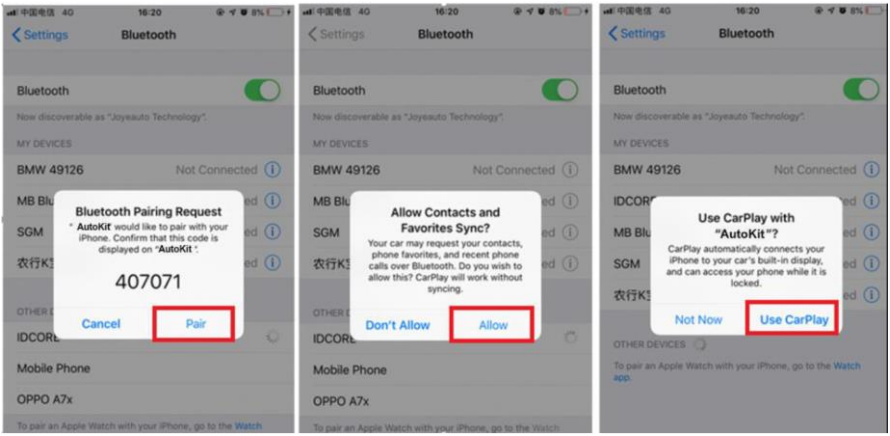

KONFORMITÄTSERKLÄRUNG

Konformitätserklärung

Der Hersteller/ Importeur

Real Media Shop
Gladbacherstr. 475a
D-41460 Neuss
Deutschland

erklärt hiermit, dass folgendes Produkt

Produktbezeichnung:

SMART BOX: C2 MMI, C2 MIB2, CP11, C2-CIC

allen einschlägigen Bestimmungen der EU Funkanlagen-Richtlinie **RED 2014/53/EU** entsprechen.

Die Artikelentsprechen folgenden, zur Erlangung des CE-Zeichens erforderlichen

Normen:

Gesundheit und Sicherheit gemäß Artikel 3 (1) a	**EN 62479:2010** **EN 60065:2014**
Elektromagnetische Verträglichkeit, Artikel 3 (1) b)	**ESTI EN 301489-1 V2.2.0 (2017-03)** **ETSI EN 301489-17 V3.2.0 (2017-03)**
Effiziente Nutzung des Funkfrequenzspektrums Artikel 3(2)	**ETSI EN 300328 V2.1.1 (2016-11)**

Neuss, 11. Nov. 2019

Ing. Anthony Etim

Real Media Shop
Gladbacherstr. 475a
D-41460 Neuss
Deutschland